ANSITZ ★★★★ CAMPING

Gamp

2017

SÜDTIROL

WILLKOMMEN

Herzlich Willkommen!

Unser Campingplatz und Hotel befinden sich zwischen Brixen und der Landeshauptstadt Bozen. Erleben Sie den Charme der Künstlerstadt Klausen, die nur wenige Gehminuten entfernt liegt und zu den schönsten Altstädten Italiens zählt.

Der ideale Standort des Camping Gamp bietet sich für zahlreiche Wanderungen und Radtouren in der schönen Umgebung des Eisacktales an.

Seit 59 Jahren können unsere Gäste in einer familiären Atmosphäre ihren Urlaub genießen und inmitten der herrlichen Naturlandschaft entspannen.

Wir freuen uns auf Ihren Besuch!

Un cordiale benvenuto!

Il nostro campeggio e hotel si trovano tra Bressanone e Bolzano, il capoluogo della provincia. Scoprite il fascino di Chiusa, chiamata anche cittadina degli artisti, che dista pochi minuti e che appartiene ai borghi più belli d'Italia.

Campeggio Gamp si presenta come un buon punto di partenza per escursioni e gite in bicicletta nei dintorni della meravigliosa Val d'Isarco.

Da 59 anni i nostri ospiti possono rilassarsi in un'ambiente familiare e godersi la vacanza nello splendido paesaggio naturale.

Vi aspettiamo!

Welcome!

Our camping site and Inn are between Brixen and the capital city Bolzano. It is always worth experiencing the charm and flair of the artist city Klausen which is only few minutes far away and recognized as one of the most beautiful and old cities of Italy.

The ideal location of the camping Gamp allows for numerous hikes or cycling tours in the lovely scenic surroundings of the Eisack valley.

Since 59 years, our guests can relax in a family atmosphere to enjoy their holiday and relax amidst the beautiful natural landscape.

Come and visit us.

Fam. Schöpfer

SEIT | DAL | SINCE
1958

1958 eröffnete Oswald Schöpfer (verstorben am 20.08.2009) den Camping Gasthof Gamp. Er heiratete 1963 und gemeinsam mit seiner Frau Erika bauten sie über Jahrzehnte mit Unterstützung ihrer vier Kinder den kleinen Familienbetrieb „Gamphof“ zu einem beliebten Übernachtungsort auf. 2006 übergab Oswald seinem zweitältesten Sohn Thomas Schöpfer die Leitung. Seit 2009 führen er und seine Frau Romina, die von Stuttgart nach Klausen zog, mit Leidenschaft den Campingplatz und das Hotel weiter.

Oswald Schoepfer (deceduto il 20 agosto del 2009) inaugurò nel 1958 il Campeggio Albergo Gamp. Nel 1963 si sposò ed insieme sua moglie Erika e con l’aiuto dei loro figli hanno trasformato nei decenni il piccolo maso “Gamphof” in un luogo di pernottamento accogliente e piacevole.
Nel 2006 Oswald lasciò la conduzione al secondogenito Thomas Schoepfer. Dal 2009 gestiscono lui e sua moglie Romina con passione il campeggio e l’Hotel.

In 1958 Oswald Schoepfer (died on 20th August 2009) had started the Camping Gasthof Gamp. He married in 1965 his wife Erika and together they build up over decades with the help of their childrens the small family business into a favourite overnight stay.
In 2006 Oswald passed the management to his second-oldest son Thomas Schoepfer. Since 2009 Thomas and his wife Romina are leading with passion the campsite and Inn.

Camping Gamp

Im Camping erwarten Sie Komfortstellplätze zwischen 80m² und 100 m², die mit Frischwasser, Stromanschluss und SAT-TV ausgestattet sind.

> gepflegte Sanitäranlagen
> kinderfreundliche und behindertengerechte Einrichtungen
> Kinderspielplatz und Streichelzoo
> Freischwimmbad
> Minimarkt und Restaurant
> Wlan

Camping Gamp

Nel campeggio abbiamo piazzole comfort tra 80m² e 100m² che sono dotate con impianto dell'acqua fresca e di scarica, allacciamento elettrico e Tv satellitare

> Servizi sanitari curati
> arredato per bambini e disabili
> parco giochi e piccolo zoo
> piscina scoperta
> minimarket e ristorante
> Wifi

Camping Gamp

We have in the camping pitches between 80m² and 100m² with running water and sewage, electricity connection and SAT-TV

> well-tended sanitary facilities
> child friendly and disabled accessible
> children's playground and petting zoo
> swimming pool
> minimarket and restaurant
> Wifi

Preise | Prezzi | Prices

CAMPING

	01.03. – 07.05.2017 01.11. – 03.12.2017 12.12. – 23.12.2017	08.05. – 06.07.2017 05.10 – 31.10.2017 04.12. – 11.12.2017	07.07. – 04.10.2017 24.12. – 08.01.2018
Erwachsene | adulti | adult	€ 8,00	€ 8,90	€ 10,00
Jugendliche | ragazzi | youngsters (10–14 Jahre | 10–14 anni | 10–14 years)	€ 7,00	€ 7,30	€ 8,50
Kinder | bambini | children (3–9 Jahre | 3–9 anni | 3–9 years)	€ 6,20	€ 6,50	€ 7,40
Komfortplatz | piazzola comfort | luxurious sites inkl. Stromanschluss| incl. elettricità | incl. electricity connection	€ 16,80	€ 18,60	€ 20,00
Kleines Zelt | tenda piccola | small tent (inkl. Motorrad/PKW | incl. motocicletta/auto | incl. motorbike/car)	€ 15,40	€ 17,20	€ 17,90
Hund | cane | dog	€ 3,60	€ 3,60	€ 4,60

Die angegebenen Preise verstehen sich zuzüglich **1,00 € ORTSTAXE** pro Person (ab 14 Jahren) und Nacht, welche vor Ort bezahlt wird.
Ai prezzi indicati va aggiunta l'**IMPOSTA DI SOGGIORNO DI 1,00 €** a persona e notte (a partire dai 14 anni). L'imposta è da pagare sul posto.
Prices shown will attract a **LOCAL TAX OF 1.00 €** per person (aged 14 years and over) per night, payable on departure.

Preise pro Nacht | prezzi per notte | prices per night

**Ideal gelegen auch für einen Zwischenstopp –
nur 800 m von der Autobahnausfahrt Klausen entfernt**

**Ideale anche per una sosta breve –
solo 800 m dall'uscita autostradale di Chiusa**

**Perfect for an overnight stay –
only 800 m away from the motorway exit**

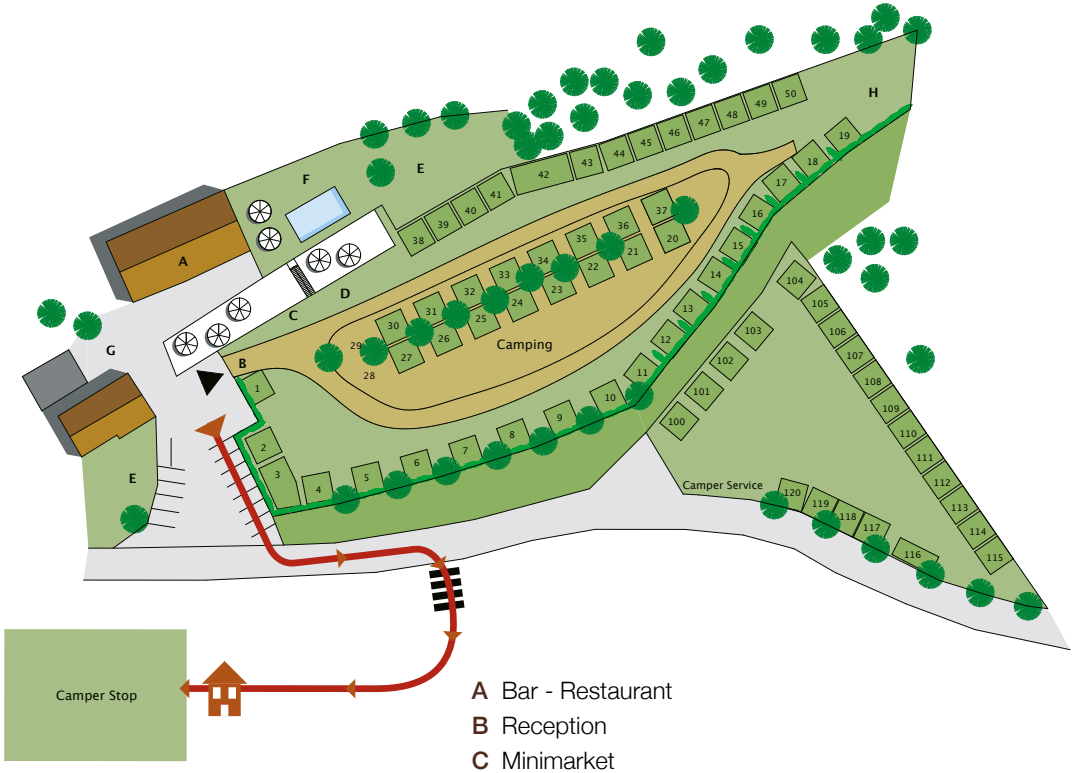

A Bar - Restaurant
B Reception
C Minimarket
D Waschräume | Servizi sanitari | Washing rooms
E Kinderspielplatz | Campo giochi
Children's playground
F Schwimmbad | Piscina scoperta | Swimmingpool
G Streichelzoo | Minizoo | Petting zoo
H Zeltplatz | Area tenda | Campground

Wohnmobil-stellplatz

Pauschalpreis € 15,00* pro Nacht inkl. 2 Erwachsene und Kinder bis 17 Jahren, Entsorgungs- und Wasserstation, Strom- und Müllgebühren.

Nicht im Preis enthalten sind die Benutzung der Sanitäranlagen und das Schwimmbad am Campingplatz.

Area sosta

Prezzo forfait € 15,00* per notte incl. 2 adulti e bambini fino a 17 anni, camper service, carico acqua, allacciamento elettrico e smaltimento rifiuti.

Non incluso nel prezzo sono i servizi sanitari e la piscina presso il campeggio.

Camper Parking Area

€ 15,00* per night inclusive 2 adults and children under 17 years, camper service, water supply, electricity connection and waste disposal.

Not included are bathrooms facilities and swimming pool in the camping.

*16,50 Euro vom 01.07.17 bis 31.08.17 | 16,50 Euro dal 01.07.17 al 31.08.17 | 16.50 Euro from 01.07.17 to 31.08.17

Preise | Prezzi | Prices
HOTEL hotel inn

01.01. - 31.12.2017

Doppelzimmer mit oder ohne Balkon camera matrimoniale con o senza balcone double room with or without balcony	Doppelzimmer zur Einzelbenutzung camera matrimoniale ad uso singolo double room for single use	Jugendliche ragazzi youngsters (9–13 Jahre | 9–13 anni | 9–13 years)	Kinder bambini children (3–8 Jahre | 3–8 anni | 3–8 years)	Zimmer mit Kochnische für 2 bis 4 Personen camere con angolo cottura per 2 o 4 persone rooms with kitchenette for 2 or 4 persons	Endreinigung pulizia finale final cleaning
€ 89,00 - 120,00	€ 56,00 - 66,00	€ 27,00 - 37,00	€ 20,00 - 30,00	€ 86,00 - 130,00	€ 30,00

Die angegebenen Preise verstehen sich zuzüglich **1,30 € ORTSTAXE** pro Nacht und Person (ab 14 Jahren), welche vor Ort bezahlt wird.
Ai prezzi indicati va aggiunta l'**IMPOSTA DI SOGGIORNO DI 1,30 €** a persona e notte (a partire dai 14 anni). L'imposta è da pagare sul posto.
Prices shown will attract a **LOCAL TAX OF 1.30 €** per person and per night (aged 14 years and over), payable on departure.

Preise pro Nacht | prezzi per notte | prices per night

Restaurant Gamp

Das Restaurant im Ansitz Gamp ist bekannt für seine hausgemachten Südtiroler Spezialitäten und köstlichen Weine.

Im Herbst finden jede Woche Törggeleabende statt.

Ristorante Gamp

Il nostro ristorante è noto per le specialità altoatesine fatte in casa e perl'ottimo vino.

In autunno ogni settimana organizziamo le serate Törggelen.

Restaurant Gamp

Our restaurant is quite renowned. You are spoilt for choice with the delicacies of South Tyrol country kitchen.

In autumn we organize every week Törggelen.

Die Preise verstehen sich pro Nacht und Zimmer inklusive Auswahl am reichhaltigen Frühstücksbuffet, eine Flasche Mineralwasser im Zimmer, WLAN und Benutzung unseres Swimming Pools.
I prezzi si intendono a notte e camera incluso la prima colazione a buffet, una bottiglia di acqua minerale, Wifi, l'uso della piscina scoperta.
All prices are per room and night including breakfast, one bottle of water, WLAN, the use of our swimming pool.

01.01. - 31.12.2017

TOP ANGEBOT

14 Tage bleiben -
10% Rabatt auf den Endpreis

Offerta speciale

10% sconto per un soggiorno
a partire da 14 giorni

Special offer

For a minimum stay of 14 days - 10% discount

MOBILCARD

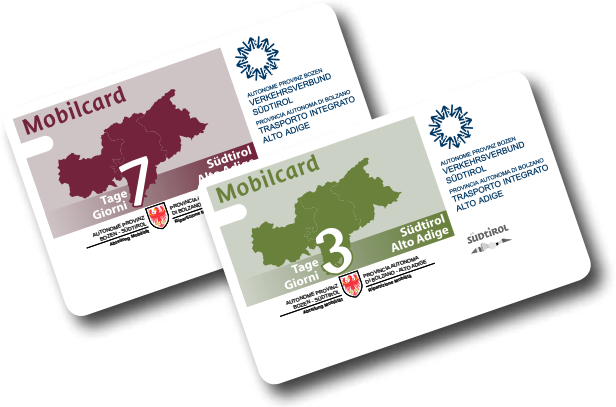

Die Mobilcard ermöglicht es Ihnen, an einem Tag, drei bzw. sieben aufeinander folgenden Tagen alle öffentlichen Verkehrsmittel in ganz Südtirol unbegrenzt zu nutzen.

Con la Mobilcard è possibile scoprire tutto l'Alto Adige per un giorno, tre oppure sette giorni consecutivi.

Mobilcard lets you use the public bus and rail network throughout South Tyrol for 1, 3 or 7 consecutive days.

01.03. - 23.04.2017

SPARWOCHEN

4 Übernachtungen für 175,00 Euro
inklusive Personengebühr für 2 Erwachsene,
Komfortplatz, Strom, Mobilcard Südtirol 3 Tage
und 1 Frühstück für Zwei

Settimane di risparmio

4 pernottamenti per 175,00 euro
incluso la tariffa per 2 adulti, piazzola, elettricità,
Mobilcard Alto Adige 3 giorni
ed una colazione per due persone

Saving weeks

4 nights for 175,00 Euro including guest charges
for 2 adults, pitch, electricity, Mobilcard South Tyrol
3 days and a breakfast for two

Alle weiteren Preise laut Preisliste 2017. Angebote sind nicht mit anderen Rabattaktionen kombinierbar und nur im Camping gültig.
Per le altre tariffe si veda il listino prezzi 2017. Le offerte non sono cumulabili con altri sconti e valide solo per il campeggio.
All other prices as shown in price list 2017. Offers are only for the camping and just possible one discount.

IMPRESSIONEN | IMPRESSIONI | IMPRESSIONS

SEHENSWÜRDIGKEITEN
IN DER UMGEBUNG

Erdpyramiden am Ritten | Piramidi di terra del Renon | Earth Pyramids

Die wunderschönen **Rad- und Wanderwege**, die von unserem Camping ausgehen, bereiten große Freude. Wandern kann man in der Talsohle, im Mittelgebirge, auf den Hochalmen oder in den Eisacktaler Dolomiten: Klausen, Latzfons, Gufidaun und Verdings haben ein breites Angebot.

Auch der schöne Ausblick auf das Kloster Säben verleitet so manchen Gast dazu, sich nach seiner Ankunft auf dem Weg zu machen, um den **ehemaligen Bischofssitz** zu besichtigen.

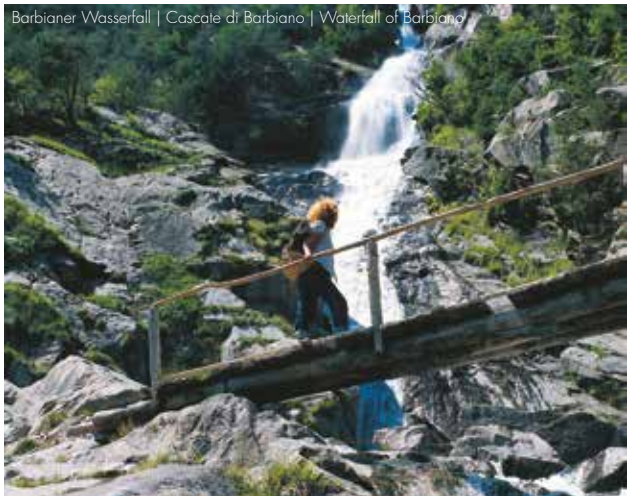
Barbianer Wasserfall | Cascate di Barbiano | Waterfall of Barbiano

Geislerspitzen, Villnöss | Gruppo delle Odle, Val di Funes | Odle Group, Valley of Funes

Villanderer Alm | Alpe di Villandro

Le bellezze del luogo | Sightseeing

Potete praticare **escursioni** su belle e comode **piste ciclabili**, partendo direttamente dal nostro campeggio. Dal fondo valle ai rilievi di mezza montagna, dagli alpeggi di quota, alle Dolomiti della Valle d'Isarco, Chiusa, Lazfons, Gudon e Verdignes. Tutti di particolare bellezza e ricchi di inebrianti profumi.

L'inconfondibile monastero di **Sabbiona**, in passato **sede vescovile**, invita i nostri ospiti a mettersi in cammino per visitarlo.

Villanderer Alm | Alpe di Villandro

A great time you can have on the beautiful **hiking trails** and **bike paths** which start just outside our camp ground. You can go hiking in the valleys, amongst the low mountain ranges as well as in the high mountains or in the region of the Dolomite mountain range in the Isarco valley: localities like Chiusa, Lazfons, Gudon and Verdignes offer a wide range of activities.

Our guests immediately see the view of the beautiful **Säben convent** and make their way to the **old bishop's residence**.

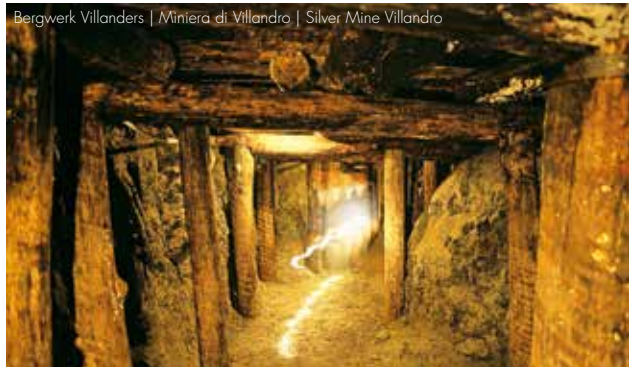
Bergwerk Villanders | Miniera di Villandro | Silver Mine Villandro

Kloster Säben | Monastero di Sabbiona | Säben convent

Die **sehenswürdige Altstadt Klausen** lädt zu kulturellen Veranstaltungen, zum Gassltörggelen und Shoppingvergnügen ein.

Le bellezze del **centro storico di Chiusa** invitano oltre a piacevoli shopping anche a diverse manifestazioni culturali e feste come il Gassltörggelen.

The **old town of Chiusa** is really worth a visit during the summer months with its many cultural events, festivals and great shopping opportunities.

KLAUSEN | CHIUSA

HIGHLIGHTS

Klausen & Umgebung | Chiusa e dintorni | Chiusa & surroundings

> TRADITIONELLER OSTERMARKT MIT WEINKOST
in Klausen am 15.04.2017

> SABIONA17 – EISACKTALER WEISSWEINTAGE
in Klausen vom 25. - 28.05.2017

> SÜDTIROLER BROT-
UND STRUDELMARKT in Brixen
29.09. – 01.10.2017

> GASSLTÖRGGELEN in Klausen,
am 16. + 23. + 30.09.2017

> SÜDTIROLER SPECKFEST in Villnöss,
30.09.2017

> KASTELRUTHER SPATZENFEST in Kastelruth
vom 05.10. – 08.10.2017

> MITTELALTERLICHE WEIHNACHT in Klausen
ab 24.11.bis 23.12.2017 jedes Wochenende

> KRAMPUSUMZUG in Klausen
05.12.2017

> TRADIZIONALE MERCATINO DI PASQUA CON
DEGUSTAZIONE VINI a Chiusa, 15.04.2017

> SABIONA17 – GIORNATE VINICOLE
DELLA VALLE ISARCO a Chiusa
25. - 28.05.2017

> MERCATO STORICO DEL PANE E DELLO STRUDEL
a Bressanone 29.09. – 01.10.2017

> GASSLTÖRGGELEN a Chiusa,
16. + 23. + 30.09.2017

> FESTA DELLO SPECK
a Funes, 30.09.2017

> KASTELRUTHER SPATZENFEST
a Castelrotto dal 05.10. – 08.10.2017

> MERCATINO MEDIEVALE a Chiusa
dal 24.11. al 23.12.2017 ogni fine settimana

> SFILATA DEI KRAMPUS a Chiusa,
05.12.2017

> TRADITIONAL EASTER MARKET
WITH WINE TASTING in Chiusa, 15.04.2017

> SABIONA17 – WINE DAYS IN THE ISARCO VALLEY
in Chiusa, 25. - 28.05.2017

> BREAD AND STRUDEL MARKET in Bressanone
29.09. – 01.10.2017

> GASSLTÖRGGELEN in Chuisa
16.09. & 23.09. and 30.09.2017

> BACON FESTIVITY
in Funes, 30.09.2017

> KASTELRUTHER SPATZENFEST in Castelrotto,
05.10. – 08.10.2017

> MEDIEVAL CHRISTMAS MARKET in Chiusa
from 24.11. - 23.12.2017 every weekend

> KRAMPUS-DAY in Chiusa
05.12.2017

Weitere Veranstaltungen unter | ulteriori manifestazioni su | more events on WWW.KLAUSEN.IT

ANSITZ ★★★★ CAMPING

Gamp

ANSITZ CAMPING GAMP
Fam. Schöpfer
Griesbruck / Via Gries 10
I-39043 Klausen / Chiusa (BZ)

Tel. +39 0472 847 425
Fax +39 0472 845 067

info@camping-gamp.com
www.camping-gamp.com

GPS: N 46°38'29" | E 11°34'24"

facebook

Südtiroler Campingvereinigung

DCC Vertragsplatz

©ARTPRINT Fotos: Familie Schöpfer, TVB Eisacktal, IDM Südtirol, TV Klausen